

Reparatie Diskdrive Philips NMS 8245

Het meest voorkomende probleem is een snaar welke is uitgedroogd. De oorzaak hiervan is dat de diskdrive een hele tijd niet gebruikt is geweest. Test wel de diskdrive, zodat je zeker weet dat de motor nog werkt. Indien de motor niet werkt is het ook niet nodig om de snaar te vervangen. Het probleem heeft dan niets met de snaar te maken.

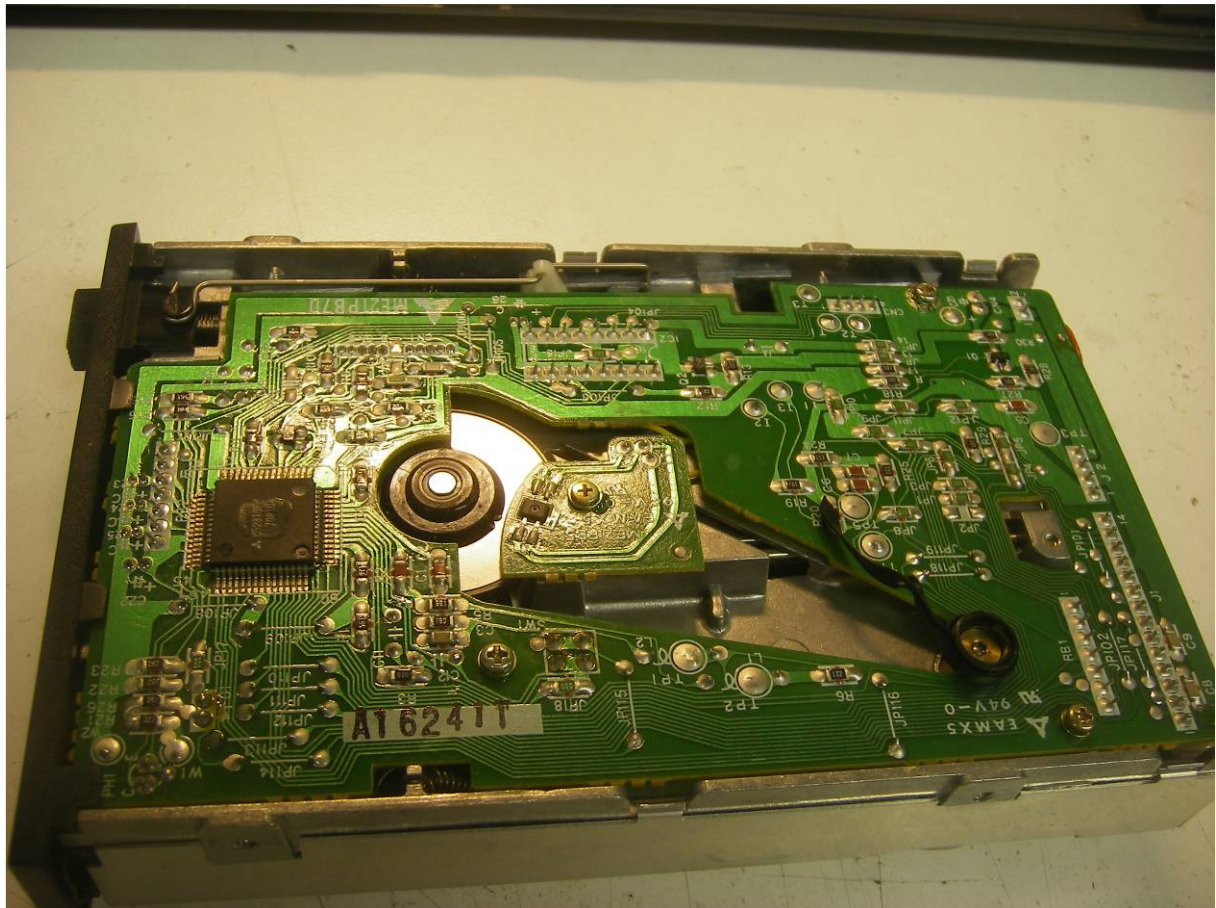

De snaar is helemaal vergaan en zit opgestroopt

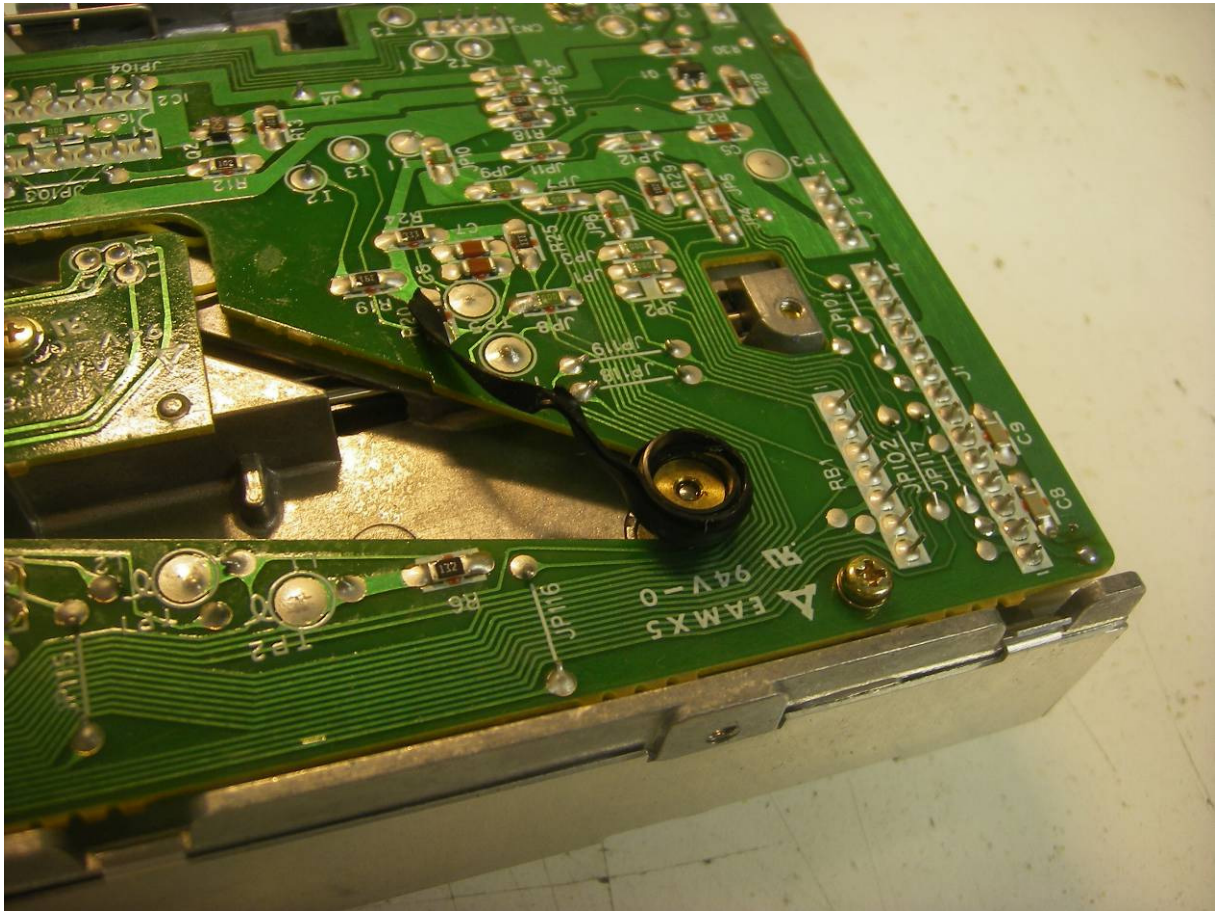

Detailfoto van de restanten van de snaar

Werkwijze:

- Bouw de diskdrive uit en verwijder de bodemplaat
- Verwijder de kap
- Verwijder het frontje
- Schroef de grote printplaat los
- Schroef het kleine printplaatje los en let hierbij op de stand. Er zit een sleufgat in
- Haal de motorsteker los en klap de print opzij
- Verwijder alle resten van de oude snaar (indien nodig ook ontvetten)
- Plaats de nieuwe snaar
- Bouw alles weer terug (wees nauwkeurig met het terugplaatsen van het kleine printje met het sleufgat)

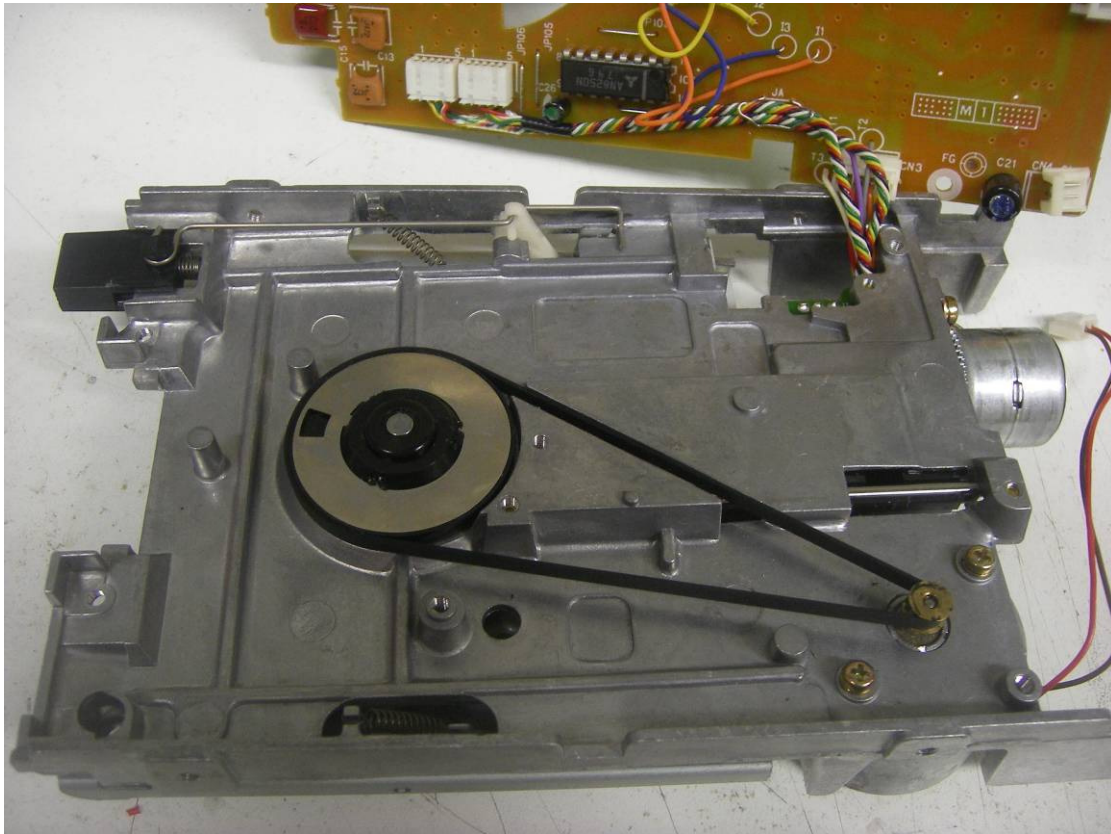

Zo is er genoeg ruimte en de nieuwe snaar is geplaatst

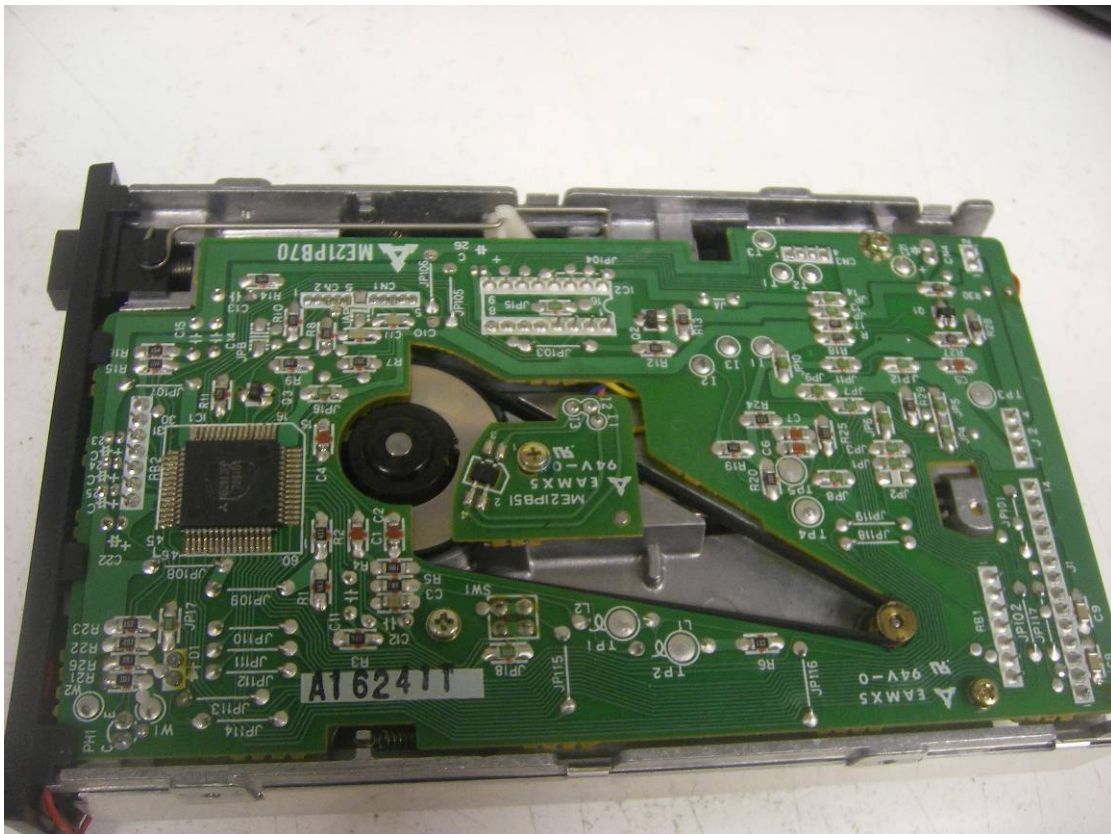

Zo goed als nieuw!