

Reparatie Panasonic diskdrive

De diskdrive wordt gebruikt in onder andere de volgende hardware:

Panasonic FS-A1FX

Panasonic FS-A1WX

Panasonic FS-A1WSX

Panasonic FS-A1ST

Panasonic FS-A1GT

Het meest voorkomende probleem is een snaar welke is uitgedroogd. Een oorzaak hiervan kan zijn dat de diskdrive een hele tijd niet gebruikt is.



De diskdrive in een Panasonic FS-A1ST

Bouw de diskdrive uit en aan de onderzijde kun je de snaar zien. Deze is zeer eenvoudig te vervangen. Verwijder wel de witte kunststof bracket.

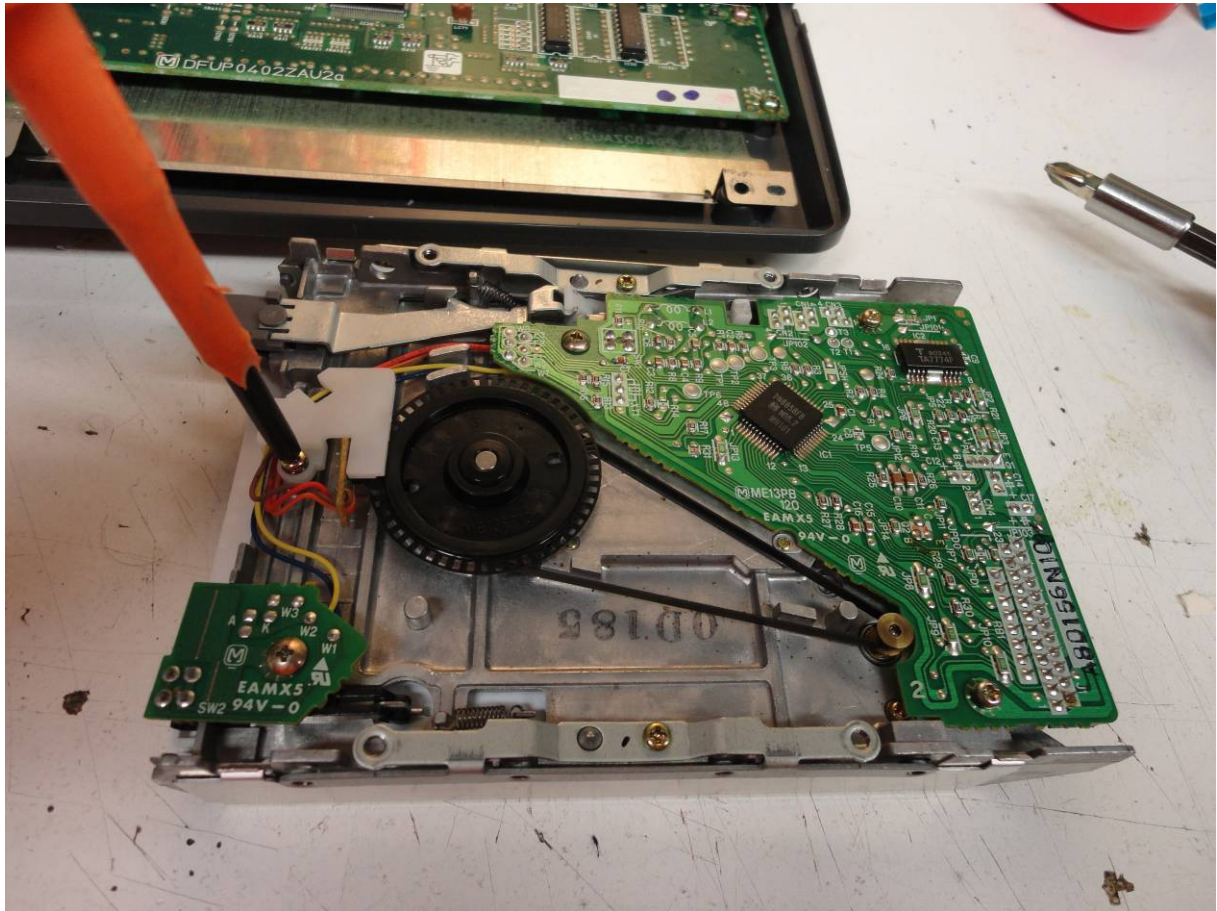

De diskdrive is voorzien van een nieuwe snaar

Bas Kornalijnslijper